

4^e

Congrès International des Centres des Maladies du Sein

2014

5 - 7 Février 2014 • PARIS

LES CENTRES DES MALADIES DU SEIN : UN MODÈLE POUR AMÉLIORER LES SOINS AUX PATIENTS

Lieu : Pavillon Dauphine

Place du Maréchal de Lattre de Tassigny - 75116 Paris - France

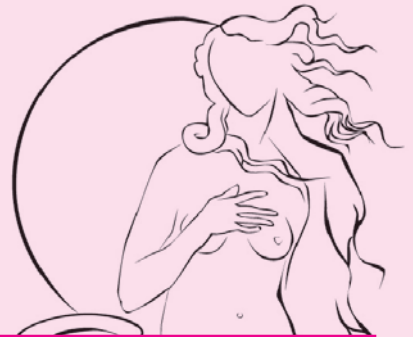

COMITE EXECUTIF : CAROL-ANN BENN (AFRIQUE DU SUD), EDWIGE BOURSTYN (FRANCE), MARC ESPIE (FRANCE), CARLOS GARCIA-ETIENNE (ITALIE), MARKUS HAHN (ALLEMAGNE), HANS JUNKERMANN (ALLEMAGNE), SERGE KEBABTCHIEFF (FRANCE), ALEXANDER MUNDINGER (ALLEMAGNE), RUBEN ORDA (ISRAEL), TADEUSZ PIENKOWSKI (POLOGNE), CORRADO TINTERRI (ITALIE), DIDIER VERHOEVEN (BELGIQUE)

DIRECTION SCIENTIFIQUE : Dr Marc ESPIE, Hôpital Saint Louis, 75010 Paris-France, marc.espie@sls.aphp.fr

Communications en anglais

Orateurs du Congrès et Membres Fondateurs

AFRIQUE DU SUD

Dr Carol-Ann BENN (Johannesburg) MF

ALBANIE

Dr Nikita MANOKU (Tirana) MF

ALLEMAGNE

Prof Werner AUDRETSCH (Düsseldorf) MF

Dr Mahmoud DANAEI (Aachen) MF

Dr Peter FASCHING (Vienne)

Mme Gerda GORRESSEN (Aachen)

Dr Markus HAHN (Tübingen)

Dr Hans JUNKERMANN (Heidelberg)

Dr Ralph Paul KUNER (Wiesbaden)

Prof Alexander MUNDINGER (Osnabrück)

Prof Christof SOHN (Heidelberg) MF

Prof Diethelm WALLWIENER

(Tübingen) MF

Prof Rüdiger SCHULZ-WENDTLAND

(Erlangen)

Prof Ingrid SCHREER (Kiel)

AUTRICHE

Dr Christian WEISMANN (Salzburg)

Dr Christoph ZIELINSKI (Vienne)

BELGIQUE

Prof Philippe AFTIMOS (Bruxelles)

Mme Caroline CHARLIER (Bruxelles)

Mme Patricia CLAESSENS (Gent)

Mme Kate MEIER (Antwerp)

Prof Elke VAN HOOF (Bruxelles)

Dr Didier VERHOEVEN (Brasschaat) MF

BRESIL

Dr Ezio NOVAIS DIAS (Bahia) MF

Dr Mauricio MAGALHAES COSTA (Rio de Janeiro)

BULGARIE

Dr Nikolay KATEV (Sofia) MF

CROATIE

Prof Ivan DRINKOVIC (Zagreb)

ESPAGNE

Dr Edelmiro IGLESIAS MARTINEZ (Lerida) MF

ETATS-UNIS

Dr Shahla MASOOD (Jacksonville) MF

Prof Cary KAUFMAN (Bellingham)

Dr Jane KAKKIS (Fountain Valley)

FRANCE

Dr Elodie ADDA-HERZOG* (Paris)

Prof Jean-Louis ALBERINI* (Paris)

Dr Alexandra ATHANASIOU (Paris)

Dr Corine BALLEYGUIER (Villejuif)

Dr Cédric de BAZELAIRE (Paris)

Dr Yazid BELKACEMI* (Paris)

M. Jean-Emmanuel BIBAULT* (Lille)

Dr Edwige BOURSTYN (Paris) MF

Mme Agnès BUZYN (Paris)

Mme Françoise CHARNAY-SONNEK (Paris)

Dr Alexandre COCHET* (Dijon)

Dr Pierre COMBE* (Paris)

Dr Caroline CUVIER* (Paris)

Dr Hady EL HACHEM* (Paris)

Dr Marc ESPIE* (Paris) MF

Mme Natacha ESPIE (Paris)

Dr Suzette DELALOGUE (Paris)

Dr Clarisse DROMAIN (Paris)

Dr Virginie FOURCHOTTE* (Paris)

Dr René FRYDMAN* (Suresnes)

Dr Sylvie GIACCETTI* (Paris)

Dr Laurence GLADIEFF* (Toulouse)

Dr David GROHEUX* (Paris)

Dr Michael GRYNBERG* (Paris)

Dr Sophie GUILLERM* (Paris)

Dr Anne-Sophie HAMY (Paris)

Dr Julien JACOB* (Paris)

Dr Christophe HENNEQUIN* (Paris)

Dr Youlia KIROVA* (Paris)

Dr Michèle LACHOWKY (Paris)

Dr Dominique LE GULUDEC* (Paris)

Dr Céleste LEBBE* (Paris)

Prof Fabrice LECURU* (Paris)

Dr Yves LETERME (Paris)

Dr Carole MAITRE* (Paris)

Prof Michel MARTY* (Paris)

Prof Carole MATHELIN* (Strasbourg)

Dr Victor PERNIN* (Paris)

Dr Eric PUJADE-LAURAIN* (Paris)

Dr Isabelle RAY-COQUARD* (Lyon)

Dr Sophia RIVERA* (Paris)

Pr Patrice TAOUREL (Montpellier)

Dr Luis TEIXEIRA* (Paris)

Dr Isabelle THOMASSIN (Paris)

Dr Anne VINCENT-SALOMON (Paris)

Dr Philippe VIELH (Paris)

Dr Stéphane VIGNES* (Paris)

Dr Jean-Philippe VUILLEZ* (Grenoble)

GRECE

Dr Stephanos ZERVOUDIS (Athènes) MF

ISRAEL

Dr Einat EVEN-SAPIR WEIZER (Tel Aviv)

Mme Livia KISLEV (Tel Aviv)

Prof Ruben ORDA (Kiryat Ono) MF

Dr Miri SKLAIR (Jérusalem)

Dr Ady YOSEPOVICH (Tel-Hashomer)

ITALIE

Dr Alberto COSTA (Pavia) MF

Dr Fiorenza DE ROSE (Milan)

Prof Enzo DURANTE (Ferrara)

Dr Carlos GARCIA-ETIENNE

(Milan) MF

Prof Marco KLINGER (Milan)

Dr Daniela TERRIBILE (Rome)

Dr Corrado TINTERRI (Milan) MF

M. Stefano TERZONI (Milan)

Prof Luca DI TOMMASO (Milan)

NIGERIA

Prof Stanley ANYANWU (Nnewi) MF

NORVEGE

Dr Per SKAANE (Oslo)

PAYS-BAS

M Adri VOOGD (Maastricht)

PARAGUAY

Dr Ricardo ABED (Asuncion)

POLOGNE

M. Krzysztof MARUSZEWSKI (Wroclaw)

Prof Tadeusz PIENKOWSKI (Otwock) MF

PORTUGAL

Dr Luzia TRADAVO (Lisbonne)

ROYAUME-UNI

Dr Jeff BAMBER (Sutton)

Mme Karen BURNET (Cambridge)

Mme Victoria HARMER (Londres)

Mme Maureen ROYSTON-LEE (Londres)

Prof Jayant S. VAIDYA (Londres)

Mme Nicola WEST (Cardiff)

SUISSE

Dr Patrice MATHEVET* (Lausanne)

SUEDE

Prof Laszlo TABAR (Kopparberg)

UKRAINE

Prof Stephan KHMIL (Ternopil) MF

URUGUAY

Dr Carlos GARBINO (Montevideo) MF

MF : Membres fondateurs

* Orateurs du Congrès Cancers
au Féminin 2014

Mercredi 5 Février : Ateliers Pratiques et Cancers au féminin

Sous les auspices de :



POUR TOUT RENSEIGNEMENT, MERCI DE CONTACTER :

Centre de Formation des Editions Eska (CFEE) - Conférences Internationales
12, rue du 4 septembre - 75002 paris - France - Tél. : +33 1 42 86 55 69 - Fax: +33 1 42 60 45 35 - e-mail: congres@eska.fr
Contact: Serge KEBABTCHIEFF (Directeur Général) - Flora DENIAU, Emilie BERTRAND (Chefs de projets)

Mercredi 5 février &
Jeudi 6 février &
Vendredi 7 février 2014

4^e Congrès International des Centres des Maladies du Sein 2014

Pavillon Dauphine - Place du Maréchal de Lattre de
Tassigny 75116 Paris - France



SOMMAIRE

Lettre de bienvenue
Informations Générales
Présidents et orateurs du Congrès
Structure du Programme
Informations Scientifiques
Nos partenaires
Informations pour les orateurs
Mercredi 5 Février 2014: programme des ateliers
Jeudi 6 Février 2014: programme des sessions
Vendredi 7 Février 2014: programme des sessions
4^e Congrès Cancers au Féminin

HORAIRES D'OUVERTURES

Mercredi 5 février – 10h30 à 18h00
Jeudi 6 février - 8h15 à 17h45
Vendredi 7 février 2014 – 8h00 à 17h30

HORAIRES D'EXPOSITION

Mercredi 5 février – 10h30 à 16h30
Jeudi 6 février - 9h00 à 16h30
Vendredi 7 février 2014 – 9h00 à 16h30

Direction Scientifique

Dr Marc ESPIE
Hôpital Saint Louis
1, avenue Claude Vellefaux
75014 Paris

Tel : +33(0)1.42.49.92.93
Mail : marc.espie@sls.aphp.fr

Secrétaire Général du Congrès
Serge KEBABTCHIEFF
12, rue du Quatre Septembre
75002 Paris
+33(1) 42 86 55 66
serge.kebachtchieff@eska.fr

ORGANISATION

Emilie BERTRAND
Flora DENIAU
congres@eska.fr

CFEE
12, rue du Quatre Septembre
75002 Paris, France
Tel : +33 1 42 86 55 69
Fax : +33 1 42 60 45 35
congres@eska.fr
serge.kebachtchieff@eska.fr



4^e Congrès International des Centres des Maladies du Sein 2014

5 - 6 - 7 Février 2014

LES CENTRES DES MALADIES DU SEIN : UN MODÈLE POUR AMÉLIORER LES SOINS AUX PATIENTS

Pavillon Dauphine - Place du Maréchal de Lattre de Tassigny - 75116 Paris - France

Lettre de bienvenue

Chers collègues,

Nous sommes heureux de vous annoncer la quatrième édition du congrès international des centres des maladies du sein.

Il aura lieu à Paris les 5, 6 et 7 Février 2014, et rassemblera un grand nombre de cliniciens provenant des plus grands centres impliqués dans la détection, la prévention et le traitement des maladies du sein. Nous avons par ailleurs le soutien de nombreuses sociétés nationales et internationales d'oncologie, de gynécologie, de sénologie et de radiologie.

Nous avons élargi le comité des directeurs des centres des maladies du sein associés à ce quatrième congrès international. Deux réunions préparatoires ont eu lieu à Paris le 19 avril 2013 et le 28 juin 2013, et il a été décidé de structurer le congrès autour de 13 sessions :

- Session 1 : collaboration mondiale dans le processus d'accréditation des centres/unités du sein
- Session 2 : nouveauté sur la technologie de l'imagerie avancée du sein – IBUS en coopération avec SIS/ISS
- Session 3 : développement dans le dépistage du cancer du sein
- Session 4 : prise en charge chirurgicale
- Session 5 : contrôle qualité des centres des maladies du sein
- Session 6 : l'approche pluridisciplinaire de l'anatomo-pathologie
- Session 7 : l'approche pluridisciplinaire de la radiothérapie
- Session 8 : corrélations entre les approches anatomo-pathologiques et radiologiques des lésions mammaires
- Session 9 : thérapies ciblées dans le cancer du sein
- Session 10 : le cancer du sein avancé
- Session 11 : apprendre des expériences de soin du cancer du sein à travers le monde
- Session 12 : vivre après le cancer du sein
- Session 13 : la chirurgie reconstructive (table ronde et échange avec la salle)

Les plus grands spécialistes de ces disciplines ont été invités et ont spontanément apporté leur soutien au projet.

Les réponses des délégations nationales ont été extrêmement positives à travers toute l'Europe et dans les autres continents, et nous attendons de nombreux participants étrangers.

Nous comptons vivement sur votre participation et nous serons très heureux de vous accueillir à Paris en février prochain.

Mes salutations confraternelles,

Dr. Marc ESPIE
Président du congrès

Comité d'Organisation :

Emilie BERTRAND, Flora DENIAU – congres@eska.fr - Serge KEBABTCHIEFF serge.kebabtchieff@eska.fr
CFEE, 12, rue du Quatre Septembre, Paris FRANCE - Tel : +33 1 42 86 55 79 - Fax : +33 1 42 60 45 35



4^e Congrès International des Centres des Maladies du Sein 2014

5-6-7 Février 2014

**LES CENTRES DES MALADIES DU SEIN : UN MODÈLE POUR AMÉLIORER
LES SOINS AUX PATIENTS**

Pavillon Dauphine - Place du Maréchal de Lattre de Tassigny - 75116 Paris - France

INFORMATIONS GÉNÉRALES

DATE ET ADRESSE

Mercredi 5 (atelier)
Jeudi 6 & Vendredi 7 Février 2014

Pavillon Dauphine - Place du Maréchal de
Lattre de Tassigny 75116 Paris France

DROITS D'INSCRIPTION

Membres de sociétés savantes et Centres de maladies du sein associés	400 €
Membre de sociétés non associées	600 €
Infirmières, Internes, Étudiants	125 €
Diner du congrès (6 février 2014)	80 €
Déjeuner	40 €

Y-compris l'abonnement au Journal International des centres des maladies du sein.

Les frais d'inscriptions comprennent :

- le programme scientifique • les pauses cafés
- le livre des résumés • la sacoche du congrès et sa documentation.

BADGES

Tous les participants sont priés de porter leur badge pendant toute la durée du congrès.

CERTIFICAT DE PRÉSENCE

Un certificat de présence sera remis à chaque participant avant son départ.

SALLE D'EXPOSITION

La salle des exposants est située dans le salon Dauphin. Pensez à prévoir de visiter leur stand régulièrement. Ils représentent des entreprises et organisations qui ont fourni une aide précieuse à l'élaboration du programme scientifique du congrès. Les exposants seront présents les deux jours.

HORAIRES

L'exposition ouvrira le Mercredi 5 février 2014 de 10h30 et se terminera le vendredi 7 février 2014 à 16h30.

ORGANISATION DU CONGRÈS ET INFORMATIONS

12, rue du Quatre-Septembre 75002 Paris, France
Emilie Bertrand,
Flora Deniau,
Serge Kebabtchieff
Tel : 33 1 42 86 55 79
Fax : 33 1 42 60 45 35
congres@eska.fr
serge.kebabtchieff@eska.fr

PAUSES CAFÉ ET DÉJEUNERS

Pendant les pauses, café et boissons rafraichissantes seront disponibles. Les déjeuners sont compris dans les frais d'inscription. Si vous êtes invités, vous trouverez vos tickets déjeuners à votre arrivée au congrès. Des tickets supplémentaires seront en vente au bureau d'accueil du congrès.

TAXIS

Le bureau d'accueil du congrès pourra vous réserver un taxi.

LANGUE DU CONGRÈS

La langue officielle du congrès est l'anglais.



IBDC
International Breast Disease Centers

4^e Congrès International des Centres des Maladies du Sein 2014

5-6-7 Février 2014

LES CENTRES DES MALADIES DU SEIN : UN MODÈLE POUR AMÉLIORER LES SOINS AUX PATIENTS

Pavillon Dauphine - Place du Maréchal de Lattre de Tassigny - 75116 Paris - France

COMITÉ EXÉCUTIF DU 4^e CONGRÈS

CAROL-ANN BENN (AFRIQUE DU SUD)
EDWIGE BOURSTYN (FRANCE)
MARC ESPIE (FRANCE)
CARLOS GARCIA-ETIENNE (ITALIE)
MARKUS HAHN (ALLEMAGNE)
HANS JUNKERMANN (ALLEMAGNE)

SERGE KEBABTCHIEFF (FRANCE)
ALEXANDER MUNDINGER (ALLEMAGNE)
RUBEN ORDA (ISRAËL)
TADEUSZ PIENKOWSKI (POLOGNE)
CORRADO TINTERRI (ITALIE)
DIDIER VERHOEVEN (BELGIQUE)

ORATEURS DU CONGRÈS ET MEMBRES FONDATEURS

AFRIQUE DU SUD

Dr Carol-Ann BENN (Johannesburg) MF

ALBANIE

Dr Nikita MANOKU (Tirana) MF

ALLEMAGNE

Prof Werner AUDRETSCH (Düsseldorf) MF

Dr Mahmoud DANAEI (Aachen) MF

Dr Peter FASCHING (Vienne)

Mme Gerda GORRESSEN (Aachen)

Dr Markus HAHN (Tübingen)

Dr Hans JUNKERMANN (Heidelberg)

Dr Ralph Paul KUNER (Wiesbaden)

Prof Alexander MUNDINGER (Osnabrück)

Prof Christof SOHN (Heidelberg) MF

Prof Diethelm WALLWIENER (Tübingen) MF

Prof Rüdiger SCHULZ-WENDTLAND (Erlangen)

Prof Ingrid SCHREER (Kiel)

AUTRICHE

Dr Christian WEISMANN (Salzburg)

Dr Christoph ZIELINSKI (Vienne)

BELGIQUE

Prof Philippe AFTIMOS (Bruxelles)

Mme Caroline CHARLIER (Bruxelles)

Mme Patricia CLAESSENS (Gent)

Mme Kate MEIER (Antwerp)

Prof Elke VAN HOOF (Bruxelles)

Dr Didier VERHOEVEN (Brasschaat) MF

BRESIL

Dr Ezio NOVAIS DIAS (Bahia) MF

Dr Mauricio MAGALHAES COSTA (Rio de Janeiro)

BULGARIE

Dr Nikolay KATEV (Sofia) MF

CROATIE

Prof Ivan DRINKOVIC (Zagreb)

ESPAGNE

Dr Edelmiro IGLESIAS MARTINEZ (Lerida) MF

ETATS-UNIS

Dr Shahla MASOOD (Jacksonville) MF

Prof Cary KAUFMAN (Bellingham)

Dr Jane KAKKIS (Fountain Valley)

FRANCE

Dr Elodie ADDA-HERZOG* (Paris)

Prof Jean-Louis ALBERINI* (Paris)

Dr Alexandra ATHANASIOU (Paris)

Dr Corine BALLEYGUIER (Villejuif)

Dr Cédric de BAZELAIRE (Paris)

Dr Yazid BELKACEMI* (Paris)

M. Jean-Emmanuel BIBAULT* (Lille)

Dr Edwige BOURSTYN (Paris) MF

Mme Agnès BUZYN (Paris)

Mme Françoise CHARNAY-SONNEK (Paris)

Dr Alexandre COCHET* (Dijon)

Dr Pierre COMBE* (Paris)

Dr Caroline CUVIER* (Paris)

Dr Hady EL HACHEM* (Paris)

Dr Marc ESPIE* (Paris) MF

Mme Natacha ESPIE (Paris)

Dr Suzette DELALOGUE (Paris)

Dr Clarisse DROMAIN (Paris)

Dr Virginie FOURCHOTTE* (Paris)

Dr René FRYDMAN* (Suresnes)

Dr Sylvie GIACCHETTI* (Paris)

Dr Laurence GLADIEFF* (Toulouse)

Dr David GROHEUX* (Paris)

Dr Michaël GRYNBERG* (Paris)

Dr Sophie GUILLERM* (Paris)

Dr Anne-Sophie HAMY (Paris)

Dr Julien JACOB* (Paris)

Dr Christophe HENNEQUIN* (Paris)

Dr Youlia KIROVA* (Paris)

Dr Michèle LACHOWKY (Paris)

Dr Dominique LE GULUDEC* (Paris)

Dr Céleste LEBBE* (Paris)

Prof Fabrice LECURU* (Paris)

Dr Yves LETERME (Paris)

Dr Carole MAITRE* (Paris)

Prof Michel MARTY* (Paris)

Prof Carole MATHELIN* (Strasbourg)

Dr Victor PERNIN* (Paris)

Dr Eric PUJADE-LAURAIN* (Paris)

Dr Isabelle RAY-COQUARD* (Lyon)

Dr Sophia RIVERA* (Paris)

Pr Patrice TAOUREL (Montpellier)

Dr Luis TEIXEIRA* (Paris)

Dr Isabelle THOMASSIN (Paris)

Dr Anne VINCENT-SALOMON (Paris)

Dr Philippe VIELH (Paris)

Dr Stéphane VIGNES* (Paris)

Dr Jean-Philippe VUILLEZ* (Grenoble)

GRECE

Dr Stephanos ZERVOUDIS (Athènes) MF

ISRAËL

Dr Einat EVEN-SAPIR WEIZER (Tel Aviv)

Mme Livia KISLEV (Tel Aviv)

Prof Ruben ORDA (Kiryat Ono) MF

Dr Miri SKLAIR (Jérusalem)

Dr Ady YOSEPOVICH (Tel-Hashomer)

ITALIE

Dr Alberto COSTA (Pavia) FM

Dr Fiorenza DE ROSE (Milan)

Prof Enzo DURANTE (Ferrara)

Dr Carlos GARCIA-ETIENNE (Milan) MF

Prof Marco KLINGER (Milan)

Dr Daniela TERRIBILE (Rome)

Dr Corrado TINTERRI (Milan) MF

M. Stefano TERZONI (Milan)

Prof Luca DI TOMMASO (Milan)

NIGERIA

Prof Stanley ANYANWU (Nnewi) MF

NORVEGE

Dr Per SKAANE (Oslo)

PAYS-BAS

M. Adri VOOGD (Maastricht)

PARAGUAY

Dr Ricardo ABED (Asuncion)

PORTUGAL

Dr Luzia TRADAVO (Lisbonne)

POLOGNE

M. Krzysztof MARUSZEWSKI (Wroclaw)

Prof Tadeusz PIENKOWSKI (Otwock) MF

ROYAUME-UNI

Dr Jeff BAMBER (Sutton)

Mme Karen BURNET (Cambridge)

Mme Victoria HARMER (Londres)

Mme Maureen ROYSTON-LEE (Londres)

Prof Jayant S. VAIDYA (Londres)

Mme Nicola WEST (Cardiff)

SUISSE

Dr Patrice MATHEVET* (Lausanne)

SUEDE

Prof Laszlo TABAR (Kopparberg)

UKRAINE

Prof Stephan KHMIL (Ternopil) MF

URUGUAY

Dr Carlos GARBINO (Montevideo) MF

MF : Membres fondateurs

* Orateurs du Congrès Cancers au Féminin 2014



4^e Congrès International des Centres des Maladies du Sein 2014

5-6-7 Février 2014

**LES CENTRES DES MALADIES DU SEIN : UN MODÈLE POUR AMÉLIORER
LES SOINS AUX PATIENTS**

Pavillon Dauphine - Place du Maréchal de Lattre de Tassigny - 75116 Paris - France

STRUCTURE DU PROGRAMME

A QUI S'ADRESSE CE CONGRÈS

Ce congrès est un forum organisé pour les médecins et les professionnels de la santé, spécialistes ou ayant un intérêt pour la chirurgie, l'oncologie, la radiothérapie et la radiologie. L'exposé des recherches scientifiques en cours et leurs applications cliniques, les pratiques journalières et les diverses formes de prise en charge permettront de dresser un état des avancées dans ce domaine.

SESSIONS SCIENTIFIQUES

Les sessions scientifiques débuteront par une brève introduction du président de séance suivie d'interventions des orateurs prévus ou de la lecture d'un choix d'abstracts.

Chaque session comportera une intervention de fond des présentations résumées, des comptes rendus, l'état des recherches en cours et l'exposé de nouvelles données sur divers sujets.

APPEL A COMMUNICATIONS LIBRES

Merci de nous envoyer, uniquement par mail, les abstracts des présentations orales ainsi que les affiches et posters de communications, à congres@eska.fr. La date limite pour la réception des résumés est établie au 17 Janvier 2014.

Vous pouvez retrouver l'évènement sur www.congres.eska.fr

Pour plus de renseignements merci de nous contacter par email. Seuls les abstracts reçus avant la date limite seront pris en compte.

Les propositions de communications doivent être soumises à l'approbation du comité scientifique. Les résumés de communications libres seront publiés dans le prochain numéro du Journal International des Centres des maladies du sein.





4^e Congrès International des Centres des Maladies du Sein 2014

5-6-7 Février 2014

**LES CENTRES DES MALADIES DU SEIN : UN MODÈLE POUR AMÉLIORER
LES SOINS AUX PATIENTS**

Pavillon Dauphine - Place du Maréchal de Lattre de Tassigny - 75116 Paris - France

NOS PARTENAIRES

GE Healthcare



HOLOGIC[®]
Every life is extraordinary

Mammotome
division of DEVIDER Medical, FRESBURG, ILL.

 **MSD**
Vivre mieux

 **NOVARTIS**
ONCOLOGIE

PAJUNK[®]

oncologie

TEVA
laboratoires



IBDC
International Breast Disease Centers

4^e Congrès International des Centres des Maladies du Sein 2014

5-6-7 Février 2014

LES CENTRES DES MALADIES DU SEIN : UN MODÈLE POUR AMÉLIORER LES SOINS AUX PATIENTS

Pavillon Dauphine - Place du Maréchal de Lattre de Tassigny - 75116 Paris - France

INFORMATIONS POUR LES ORATEURS

SI VOUS ÊTES PRÉSIDENT DE SESSION

Veillez vous rendre dans la salle de votre session le plus tôt possible. Vous devez être en mesure d'être présent au minimum 15 minutes avant le début de votre session.

Nous vous rappelons que :

- La salle doit être libérée à l'heure indiquée sur le programme
- Les orateurs doivent respecter leur temps de parole
- Une séance de questions-réponses d'environ 15 min est prévue à chaque fin de session. Les intervenants doivent impérativement se présenter (nom, institution et pays d'origine). Les participants peuvent interagir de préférence avec l'accord du modérateur.
- Le temps de chaque présentation n'inclut pas de discussion.

SI VOUS ÊTES UN ORATEUR

Veillez vous rendre dans la salle de votre session le plus tôt possible. Les orateurs doivent fournir leur présentation informatique sur ordinateur avant le début de la session. Vous devez être présent dans la salle de conférence 10 minutes avant le début de la session et prendre contact avec les modérateurs. Veuillez suivre rigoureusement leurs consignes et surtout veillez à vous conformer au temps imparti à votre présentation (15 minutes).

FORMAT DES PRÉSENTATIONS

Seules les présentations disponibles sur PC (Windows 2003 ou plus) seront acceptées (Pas de format MAC ni UNYX). Veuillez préparer votre présentation sous format PowerPoint 2003 ou plus. Si vous avez des images, elles doivent être sous format « jpg » ou « gif ».

Si vous avez des vidéos pour illustrer votre présentation PowerPoint, merci de vérifier à l'avance qu'elles fonctionnent correctement.

DÉPÔT DES DOCUMENTS

Vos documents informatiques doivent être remis aux organisateurs sous format CD ou Clé USB, le plus tôt possible ou au moins 2 heures avant votre session (les présentations du matin doivent être remises la veille). Les horaires des sessions sont peu flexibles, il est important que le temps de parole soit respecté.

ABSTRACTS

Les abstracts doivent comporter 1 à 3 pages sous format Word et présenter une bibliographie. Ils seront intégrés dans un recueil qui sera distribué lors du congrès.

ARTICLES

Les articles des versions intégrales présentées seront publiés afin qu'un public plus large puisse être tenu informé.

Date de publication : Février 2014

Toutes les publications et abstracts seront en anglais.

Date limite de réception des abstracts et articles :
15 Janvier 2014

Les articles seront publiés dans le journal international des centres des maladies du sein, la parution est prévue pour le congrès.

Pour plus d'informations : www.eska.fr



Un laboratoire
nouveau
pour une
nouvelle
santé

Pour lutter contre le cancer, Teva Laboratoires met à la disposition des établissements de soin des biomédicaments, des médicaments génériques et des médicaments princeps et permet ainsi d'améliorer l'accès des patients à des solutions thérapeutiques majeures.

oncologie

TEVA
laboratoires

MERCREDI 5 FÉVRIER — ATELIER 1

ATELIERS POUR AMELIORER LES SOINS AUX PATIENTS

10:30 - 11:00

ACCUEIL

11:00 - 12:30

(Longchamp)

ATELIER 1 : ATELIER POUR LES INFIRMIÈRES ET L'ÉQUIPE DE SUPPORT (PARTIE 1) PLURIPROFESSIONALITÉ DANS LES CENTRES DU SEIN :

AVEC LE SOUTIEN DE EONS (European Oncology Nurse Society), www.cancernurse.eu,
Rudi Briké, ons.secretariat@cancernurse.eu, Bruxelles, Belgique

Présidents : K. BURNET (UK), F. CHARNAY-SONNEK (France), E. VAN HOOFF (Belgique)

Coordination : D. VERHOEVEN (Belgique)

- Présentation du programme et des participants **D. VERHOEVEN (Belgique)**
 - La formation en oncologie pour les infirmiers (BANABA : Bachelor after Bachelor)
- Orateurs : K. MEIER (Artesis Plantijn University College, Antwerp, Belgique),**
F. CHARNAY-SONNEK (Responsable formation EFEC, Paris, France),
G. GORRESSEN (Mariënhospital, Aachen, Allemagne),
L. KISLEV (Israel Cancer Association, Israël),
S. TERZONI (School of Nursing, Piacenza, Italie)
- Discussion

12:30 - 13:30

DÉJEUNER

13:30 - 16:00

ATELIER 1 : ATELIER POUR LES INFIRMIÈRES ET L'ÉQUIPE DE SUPPORT (PARTIE 2) : SUJETS THEMATIQUES

- Le rôle du psycho-oncologue dans l'équipe : quand et pourquoi est-il nécessaire ? **N. ESPIE (France)**
- L'importance des études cliniques dans un service d'oncologie et d'offrir toutes les possibilités de traitement aux patients **K. BURNET (Royaume-Uni)**
- Information-communication avec des patients souffrant du cancer du sein **N. WEST (Royaume-Uni)**
- Problèmes avec la fin de vie **P. CLAESSENS (Belgique)**
- Transférer les soins dans la communauté et les implications sur les carrières et la communauté **V. HARMER (Royaume-Uni)**
- Comment gérer les problèmes de sexualité
 - Point de vue d'une gynécologue **M. LACHOWSKY (France)**
 - Remarques d'une psychologue **M. ROYSTON-LEE (Royaume-Uni)**
- Discussion générale

APPEL A POSTERS : tous les participants sont invités à soumettre leurs résumés pour les présentations de posters. Le meilleur résumé sera sélectionné pour une communication orale. Les résumés doivent être envoyés à congres@eska.fr et didier.verhoeven@klina.be. Date limite de réception des résumés : **24/01/2014**

17:15 - 18:00

ASSEMBLÉE GÉNÉRALE DE L'ASSOCIATION POUR LE DÉVELOPPEMENT DES CENTRES DES MALADIES DU SEIN : M. ESPIE (France)

MERCREDI 5 FÉVRIER — ATELIER 2
ATELIERS POUR AMELIORER LES SOINS AUX PATIENTS

11:00 - 16:45
(Dauphin 1)

ATELIER 2 : ATELIER SPECIAL SUR L'IMAGERIE DANS LES CANCERS DU SEIN

Un atelier présenté par l'International Breast Ultrasound School (IBUS) et la Société d'Imagerie de la Femme (SIFEM) avec la coopération de l'International Senologic Society, SIS-International School of Senology et l'Institut Curie, Paris

Organisateurs de l'atelier : A. MUNDINGER (Osnabrück, Allemagne),
P. TAUREL (Montpellier, France), **C. DE BAZELAIRE** (France)

11:00 - 12:30

COURS INTERNATIONAL AVANCÉ DE L'IBUS SUR L'ÉCHOGRAPHIE MAMMAIRE LORS D'INTERVENTIONS SUR LE SEIN AVEC LE SOUTIEN DE GE HEALTHCARE

Présidents : A. MUNDINGER (Allemagne), **E. DURANTE** (Italie)

- Anatomie, techniques et problèmes numériques de l'échographie
- Les principes de la biopsie mini-invasive
- L'imagerie peropératoire des lésions du cancer du sein
- L'élastographie change-t-elle les indications de la biopsie ?
- L'échographie en second look et le biopsie des lésions primaires
- Les nouveaux outils de biopsie - présentation en ligne

A. MUNDINGER (Allemagne)
C. WEISMANN (Autriche)
E. DURANTE (Italie)
A. ATHANASIOU (France)
C. DE BAZELAIRE (France)
PANEL DES ORATEURS

12:30 - 13:30

DÉJEUNER "TOUS ENSEMBLE"

- Echographie 3D automatisée combinée avec la mammographie digitale : l'approche multimodale prouvée pour examiner les femmes ayant un tissu mammaire dense

L. TABAR (Suède)

13:45 - 15:15

COURS INTERNATIONAL AVANCÉ DE L'IBUS SUR L'ÉCHOGRAPHIE MAMMAIRE LORS D'INTERVENTIONS SUR LE SEIN AVEC LE SOUTIEN DE GE HEALTHCARE

Formation pratique par le corps professoral international et national en anglais et en français

Présidents : R. SCHULZ-WENDTLAND (Allemagne), **C. WEISMANN** (Autriche)

- Systèmes à ultrasons modernes pour les échographies mammaires guidées utilisant des fantômes
- Macrobiopsie sous vide, biopsie par la méthode de l'aiguille, cytoponction, placement de clip
- Evaluation élastographique, ajustement des paramètres techniques
- Tomosynthèse (*avec le soutien de Hologic*)

15:15 - 15:45

PAUSE

15:45 - 16:45

INNOVATIONS EN MAMMOGRAPHIE ET IRM GUIDÉE

Société d'Imagerie de la Femme

Présidents : C. DE BAZELAIRE (France), **M. HAHN** (Allemagne)

- Macrobiopsie mammaire guidée aux rayons X
- Macrobiopsie sous IRM mammaire
- Cryothérapie sous IRM mammaire
- Tomosynthèse et biopsie tomo-guidée

C. BALLEYGUIER (France)
I. THOMASSIN (France)
C. DE BAZELAIRE (France)
B. MARTINS (France)

17:15 - 18:00
(Longchamp)

ASSEMBLÉE GÉNÉRALE DE L'ASSOCIATION POUR LE DÉVELOPPEMENT DES CENTRES DES MALADIES DU SEIN : M. ESPIE (France)



4^e Congrès International des Centres des Maladies du Sein 2014

JEUDI 6 FÉVRIER — MATIN

LE CENTRE DES MALADIES DU SEIN : UN MODÈLE POUR AMÉLIORER LES SOINS AUX PATIENTS

8:15 - 8:45

(Dauphin 1)

8:45 - 9:15

INSCRIPTION

MESSAGE D'ACCUEIL AUX PARTICIPANTS

M. ESPIE (France), **K. MARUSZEWSKI** (Directeur de la Commission européenne JRC),
Y. LETERME (Secrétaire-Adjoint Général de l'OCDE)

9:15 - 10:00

SESSION 1 : COLLABORATION MONDIALE DANS LE PROCESSUS D'ACCREDITATION DES CENTRES/UNITÉS DU SEIN

Présidents : T. PIENKOWSKI (Pologne), **K. MARUSZEWSKI** (Commission Européenne),
C. KAUFMAN (États-Unis)
Coordinateur : R. ORDA (Israël)

- L'Alliance Mondiale pour une accréditation des centres des maladies du sein (SIS/ISS) **R. ORDA** (Israël)
- Les Etats-Unis et l'Alliance Mondiale (NAPBC) **C. KAUFMAN** (États-Unis)
- La vision Européenne **K. MARUSZEWSKI** (Directeur de la Commission européenne JRC)

10:00 - 10:15

LECTURE PLÉNIÈRE : LA PRISE EN CHARGE DES CANCERS DU SEIN EN FRANCE

A. BUZYN (Présidente de l'Institut National Français du Cancer - France)

10:15 - 10:45

PAUSE

10:45 - 11:45

SESSION 2 : NOUVEAUTÉ SUR LA TECHNOLOGIE DE L'IMAGERIE AVANCÉE DU SEIN IBUS EN COOPERATION AVEC SIS/ISS

Présidents : A. MUNDINGER (Allemagne), **C. DE BAZELAIRE** (France)

- Mammographie numérique avancée **R. SCHULZ WENDTLAND** (Allemagne)
- Échographie du sein avancé et IRM 3T **A. MUNDINGER** (Allemagne)
- Imagerie moléculaire avancée du sein (MBI) et TEP **E. EVEN-SAPIR WEIZER** (Israël)
- Les futures technologies - travail en cours **J. BAMBER** (Royaume-Uni)

11:45 - 12:45

SYMPOSIUM IMAGERIE

AVEC LE SOUTIEN DE GE HEALTHCARE

Président : C. BALLEYGUIER (France)

- La mise en œuvre du "Diagnostic en un jour" : résultats de 8 années d'études dans le service des maladies du sein de Gustave Roussy **C. BALLEYGUIER** (France)
- Les nouvelles frontières dues à l'avancée de l'échographie du sein **A. MUNDINGER** (Allemagne)
- L'imagerie du sein par l'imagerie moléculaire avancée du sein (MBI) - cas cliniques **E. EVEN-SAPIR WEIZER** (Israël)

12:45 - 13:30

DÉJEUNER



4^e

Congrès International des Centres des Maladies du Sein

2014

JEUDI 6 FÉVRIER — APRÈS-MIDI

LE CENTRE DES MALADIES DU SEIN : UN MODÈLE POUR AMÉLIORER LES SOINS AUX PATIENTS

13:30 - 14:30
(Dauphin 1)

SESSION 3 : DÉVELOPPEMENT DANS LE DÉPISTAGE DU CANCER DU SEIN

Présidents : H. JUNKERMANN (Allemagne), **C. DROMAIN** (France)

- L'impact de la tomosynthèse sur le dépistage du cancer du sein **P. SKAANE** ((Norvège)
- L'échographie dans un programme de dépistage organisé **C. WEISMANN** (Autriche)
- Le dépistage individualisé fondé sur la génétique - perspectives d'avenir **P. FASCHING** (Allemagne)
- Les résultats de l'expérience allemande dans le dépistage du cancer du sein à haut risque **I. SCHREER** (Allemagne)

14:30 - 15:45

SESSION 4 : PRISE EN CHARGE CHIRURGICALE

Présidents : C. GARCIA-ETIENNE (Italie), **E. BOURSTYN** (France),
D. TERRIBILE (Italie)

- Prise en charge de l'axillaire après les essais Z0011, 23-01, AMAROS, SENTINA et Z1071 **C. GARCIA-ETIENNE** (Italie)
- Traitement chirurgical du CCIS selon l'âge des femmes **M. DANAEI** (Allemagne)
- Stratégies chirurgicales pour les difformités du sein **RP. KUNER** (Allemagne)
- La valeur de l'échographie peropératoire **M. HAHN** (Allemagne)
- Stratégies de reconstruction innovantes dans les chirurgies des cancers du sein **J. KAKKIS** (États-Unis)

15:45 - 16:15

PAUSE

16:15 - 17:45

SESSION 5 : CONTRÔLE QUALITÉ DES CENTRES DES MALADIES DU SEIN

Présidents : M. HAHN (Allemagne), **C. KAUFMAN** (États-Unis)

- Rôle du registre du cancer et de la banque de données dans le contrôle qualité des centres du sein **A. VOOGD** (Pays-Bas)
- Contrôle qualité des patients atteints du cancer du sein : une comparaison entre différents pays **D. VERHOEVEN** (Belgique)
- Indicateurs de qualité pour le radiologue : les meilleurs choix **H. JUNKERMANN** (Allemagne)
- Indicateurs de qualité pour le chirurgien : les meilleurs choix **E. BOURSTYN** (France)
- L'état des pratiques en anatomo-pathologie à travers le monde : un besoin urgent d'amélioration **S. MASOOD** (États-Unis)

DÎNER DU CONGRÈS - JEUDI 6 FÉVRIER



4^e Congrès International des Centres des Maladies du Sein 2014

VENDREDI 7 FÉVRIER — MATIN

LE CENTRE DES MALADIES DU SEIN : UN MODÈLE POUR AMÉLIORER LES SOINS AUX PATIENTS

8:00 - 8:15

(Dauphin 1)

8:15 - 9:00

ACCUEIL

SESSION 6 : L'APPROCHE PLURIDISCIPLINAIRE DE L'ANATOMO-PATHOLOGIE

- Évaluation du pronostic du cancer du sein, aujourd'hui et dans un proche avenir **A. VINCENT-SALOMON** (Paris)
- Examen des ganglions lymphatiques sentinelles avec trois approches différentes **L. DI TOMMASO** (Italie)
- Evolution des marges chirurgicales des tumoréctomies : la topographie versus la biologie **S. MASOOD** (États-Unis)

9:00 - 9:45

SESSION 7 : L'APPROCHE PLURIDISCIPLINAIRE DE LA RADIOTHÉRAPIE

- L'expérience unique d'une institution du boost hypofractionné utilisant l'arc-thérapie volumétrique modulée et l'extension de ses indications pour le CCIS **F. DE ROSE** (Italie)
- Hypofractionnement dans le cancer du sein : où en sommes-nous ? **S. GUILLERM** (France)
- Les résultats de l'essai randomisé TARGIT-A **J.S. VAIDYA** (Royaume-Uni)

9:45 - 10:45

SESSION 8 : CORRÉLATIONS ENTRE LES APPROCHES ANATOMO-PATHOLOGIQUES ET RADIOLOGIQUES DES LÉSIONS MAMMAIRES

Président : Y. BELKACEMI (France)

- L'imagerie du sein **M. SKLAIR** (Israël)
- L'anatomo-pathologie mammaire **A. YOSEPOVITCH** (Israël)

10:45 - 11:15

PAUSE

11:15 - 12:15

SESSION 9 : THÉRAPIES CIBLÉES DANS LE CANCER DU SEIN

Présidents : M. ESPIE (France), **P. AFTIMOS** (Belgique)

- Les progrès récents dans l'hormonothérapie **S. DELALOGUE** (France)
- La thérapie ciblée dans le cancer du sein métastatique HER2 **M. ESPIE** (France)
- Utilisation optimale des inhibiteurs de M-TOR **P. AFTIMOS** (Belgique)
- Les inhibiteurs de PARP : le point en 2014

12:15 - 13:15

SESSION 10 : LE CANCER DU SEIN AVANCÉ

Présidents : S. GIACCHETTI (France), **T. PIENKOWSKI** (Pologne)

- La biologie moléculaire appliquée dans le cancer du sein métastatique **C. ZIELINSKI** (Autriche)
- La relation entre la thérapie et le résultat **M. MARTY** (France)
- La reconstruction dans le cancer du sein localement avancé **CA. BENN** (Afrique du Sud)
- Les critères pour arrêter la thérapie anticancéreuse **T. PIENKOWSKI** (Pologne)

13:15 - 14:00

DÉJEUNER

* orateurs à confirmer



4^e Congrès International des Centres des Maladies du Sein 2014

VENDREDI 7 FÉVRIER — APRÈS-MIDI

LE CENTRE DES MALADIES DU SEIN : UN MODÈLE POUR AMÉLIORER LES SOINS AUX PATIENTS

14:00 - 15:15
(Dauphin 1)

SESSION 11 : APPRENDRE DES EXPÉRIENCES DE SOIN DU CANCER DU SEIN À TRAVERS LE MONDE

Présidents : **CA. BENN** (Afrique du Sud), **I. DRINKOVIC** (Croatie)

- Mise en œuvre des unités du sein dans le système de Santé
- L'expérience croate
- L'expérience brésilienne
- L'expérience africaine
- L'expérience tunisienne

A. COSTA (Italie)
I. DRINKOVIC (Croatie)
E. NOVAIS (Brésil)
CA. BENN (Afrique du Sud)
N. MNIF* (Tunisie)

15:15 - 16:30

SESSION 12 : VIVRE APRES LE CANCER DU SEIN

Présidents : **E. VAN HOOF** (Belgique), **AS. HAMY** (France)

- Le rôle de l'activité physique chez les patientes atteintes de cancers du sein
- Essais multicentriques pour améliorer la qualité de vie des patients grâce à l'activité physique et le soutien psychosocial
- Le soutien psychosocial en Europe, les résultats de EUROCHIP-3 et EPAAC
- La fertilité après le cancer du sein
- Discussion

C. CHARLIER (Belgium)
E. VAN HOOF (Belgique)
L. TRAVADO (Portugal)
M. GRYNBERG (France)

16:30 - 17:15

SESSION 13 : LA CHIRURGIE RECONSTRUCTIVE (TABLE RONDE ET ÉCHANGE AVEC LA SALLE)

M. MAGALHAES COSTA (Brésil), **M. KLINGER** (Italie),
M. HAHN (Allemagne), **J. KAKKIS** (USA), **R. ABED** (Paraguay)

- La reconstruction mammaire (**Discussion de groupe**)

17:15 - 17:30

CONCLUSION

M. ESPIE (France), **D. VERHOEVEN** (Belgique), **CA. BENN** (Afrique du Sud),
C. GARCIA-ETIENNE (Italie), **M. HAHN** (Allemagne), **H. JUNKERMANN** (Allemagne),
R. ORDA (Israël), **T. PIENKOWSKI** (Pologne), **A. MUNDINGER** (Allemagne)

FIN DU CONGRÈS - 17:30

* orateurs à confirmer

LES MÉDICAMENTS DU CANCER

JEAN TRÉDANIEL
ÉDITION 2014

Qu'y a-t-il de commun entre la doxorubicine et l'adriamycine ? Pourquoi les dérivés du platine ont-ils des indications si différentes ? Les anticorps monoclonaux ont-ils évincé les cytotoxiques ? Qu'est-ce qu'un antibiotique anticancéreux ?

C'est l'objet de ce livre que de répondre à ces questions et à toutes celles que soulève le côtoiement des médicaments des cancers. Pour cela, il fallait commencer par les classer les uns par rapport aux autres. Chaque produit est ensuite envisagé sous l'angle de ses indications officielles, validée par une Autorisation de Mise sur le Marché, puis de sa posologie, de son mode d'administration et des précautions qu'il est nécessaire de suivre avant de l'utiliser, des éventuelles résistances qu'il peut susciter et, enfin, des effets indésirables qu'il peut provoquer.

Alors que les traitements des cancers évoluent quasi quotidiennement, ce livre a pour ambition de permettre à un vaste public, spécialisé ou non, de naviguer plus aisément dans les méandres de ces différentes classes médicamenteuses.

A partir de 2014

Possibilité de recevoir les mises à jour entre deux éditions.



Jean TRÉDANIEL est Professeur de Cancérologie à l'Université Paris Descartes. Il dirige l'unité de cancérologie thoracique du Groupe Hospitalier Paris Saint Joseph. Il est membre du Scientific Advisory Group - Oncology, de l'European Medicines Agency, qui examine les demandes d'autorisation de tous les nouveaux médicaments en cancérologie.



+
**MISES
À
JOUR**

2014

TABLE DES MATIÈRES

CLASSIFICATION DES MÉDICAMENTS DU CANCER

1. LES AGENTS ALKYLANTS

Les différentes classes d'alkylants et leur utilisation clinique - Toxicité des alkylants - Références

2. LES ORGANOPLATINES

Indications - Posologie - Mode d'administration et précautions d'emploi - Mécanisme d'action - Résistance - Toxicité - Références

3. CAMPTOTHÉCINES ET EPIPODOPHYLLOTOXINES

Les dérivés de la camptothécine - Les épipodophylotoxines - Références

4. LES ANTHRACYCLINES

Indications - Posologie - Mode d'administration et précautions d'emploi - Mécanisme d'action - Résistance - Toxicité - Le dexrazoxane - Références

5. LES AUTRES AGENTS QUI INTERAGISSENT AVEC LA TOPOISOMÉRIASE 2

Les anthracénone-diones - L'amsacrine - La dactinomycine - Références

6. LES ANTIPYRIMIDIQUES

Le 5-fluorouracile - La capécitabine - Les associations contenant le tégafur - La gemcitabine - La cytarabine - L'azacitidine - La décitabine - Références

7. LES ANTIFOLIQUES

Le méthotrexate - Le raltitrexed - Le pémétrexed - Références

8. LES ANTIPURIQUES ET L'HYDROXYURÉE

La mercaptopurine - La thioguanine - La nelarabine - La cladribine - La pentostatine - La cladribine - La fludarabine - L'hydroxyurée - Références

9. LES ALCALOÏDES DE LA PERVENCHE ET L'ERIBULINE

Indications - Posologie - Mode d'administration et précautions d'emploi - Mécanisme d'action - Résistance - Toxicité - L'éribuline - Références

10. LES TAXANES

Indications - Posologie - Mode d'administration et précautions d'emploi - Mécanisme d'action - Résistance - Toxicité - Références

11. LES MÉDICAMENTS INCLASSABLES

La bléomycine - Le mitotane - Les agents photosensibilisants - L'anagrélide - L'asparaginase - La mitoguazone - L'alitrétinoïne - L'imiquimod - La miltéfosine - Références

12. LES ANTIESTROGÈNES

Indications - Posologie - Mécanisme d'action - Résistance - Toxicité - Références

13. LES ANTI AROMATASES

L'anti aromatasé stéroïdien : l'exémestane - Les anti aromatasés non stéroïdiens : anastrozole et létrozole - Références

14. LES HORMONES PROGESTATIVES

Indications - Posologie - Mécanisme d'action - Toxicité - Références

15. LES MÉDICAMENTS ACTIFS SUR LA LH-RH

Les agonistes de la LH-RH - Les antagonistes de la LH-RH - Références

16. LES ANTIANDROGÈNES

L'acétate de cyprotérone - Le bicalutamide - Le flutamide - Le nilutamide - L'enzalutamide - Références

17. LES AGENTS INHIBITEURS DE LA STÉROÏDOGÈNESE : L'ACÉTATE D'ABIRATERONE

Indications - Posologie - Mode d'administration et précautions d'emploi - Mécanisme d'action et toxicité - Références

18. L'ESTRAMUSTINE PHOSPHATE

Indications - Posologie - Mode d'administration et précautions d'emploi - Mécanisme d'action - Toxicité - Références

19. LES ANTICORPS MONOCLONAUX EN THÉRAPEUTIQUE ONCOLOGIQUE

Le bévacizumab - Le cétuximab - Le panitumumab - L'ipilimumab - Le trastuzumab - Le pertuzumab - Le trastuzumab emtansine - Le catumaxomab - Références

20. L'AFIBERCEPT

Indication - Posologie - Mode d'administration et précautions d'emploi - Mécanisme d'action - Toxicité - Références

21. LES ANTICORPS MONOCLONAUX DANS LE TRAITEMENT DES HÉMOPATHIES MALIGNES

Le rituximab - L'ofatumumab - L'ibrutinomab tiuxétan - Le brentuximab vedofin - L'alemtuzumab - Références

22. LES INHIBITEURS PHARMACOLOGIQUES DANS LE TRAITEMENT DES TUMEURS SOLIDES ET LE VISMODEGIB

Les inhibiteurs des récepteurs membranaires - Les inhibiteurs à cible intra-cellulaire - Le vismodegib - Références

23. LES INHIBITEURS PHARMACOLOGIQUES DANS LE TRAITEMENT DES HÉMOPATHIES MALIGNES

L'imatinib - Le dasatinib - Le nilotinib - Le bosutinib - Le ponatinib - Le bortézomib - Le thalidomide - Le lénalidomide - Le pomalidomide - Références

24. LES AGENTS DIFFÉRENTIANTS

L'acide tout-trans rétinolique - Le trioxyde d'arsenic - Le bexarotène - Références

25. LES MODIFICATEURS DE LA RÉPONSE IMMUNITAIRE ET LE SIPULEUCÉL-T

Le BCG - Les interférons - L'interleukine-2 - Le mifamuride - Le dichlorure d'histamine - Le sipuleucel-T - Références

INDEX

BON DE COMMANDE

LES MÉDICAMENTS DU CANCER

Je désire commander l'édition 2014 de l'ouvrage **LES MÉDICAMENTS DU CANCER**

au tarif : **50 €** avant le 28 février 2014

au tarif : **60 €** après le 28 février 2014

Je désire souscrire l'ouvrage **LES MÉDICAMENTS DU CANCER** et la **MISE A JOUR** pour 1 an (2014) :

au tarif individuel : **65 €** avant le 28 février 2014

au tarif individuel : **80 €** après le 28 février 2014

au tarif institution : **81 €** avant le 28 février 2014

au tarif institution : **100 €** après le 28 février 2014

Je souhaite recevoir une convention simplifiée de formation

Je souhaite recevoir un devis

Je joins mon règlement à l'ordre des EDITIONS ESKA SOIT UN MONTANT TOTAL DE€ par :

chèque

Carte Bleue Visa n° Date d'expiration : Signature obligatoire

par virement postal

Nom Prénom

Adresse

Ville Code postal email

Veillez retourner votre bon de commande accompagné de votre règlement à : Editions ESKA

12, rue du Quatre-Septembre - 75002 PARIS - Tél : 01 42 86 55 65 - Fax : 01 42 60 45 35 - Email : agpaedit@wanadoo.fr

CFFC organisme de Formation des Éditions ESKA agréé par le Conseil Régional de Formation Continue d'Ile-de-France N° 11753436775

ADMINISTRATION
Nous adresser un bon de commande
administratif par courrier ou fax et
procéder au règlement ultérieurement

ABONNEZ-VOUS À

C A N C E R S
AU FÉMININ
REPRODUCTION HUMAINE
ET HORMONES

Tarifs 2014

**ABONNEMENT COUPLÉ À
CANCERS AU FÉMININ (VOL. III)
+ REPRODUCTION HUMAINE
ET HORMONES (VOL. XXVI) +**

FRANCE Individuels : 118 €
 Institutions : 149 €
ÉTRANGER Individuels : 144 €
 Institutions : 171 €

**ABONNEMENT SEUL À
CANCERS AU FÉMININ (VOL. III)**

FRANCE Individuels : 66 €
 Institutions : 86 €
ÉTRANGER Individuels : 75 €
 Institutions : 107 €

**ABONNEMENT SEUL À
REPRODUCTION HUMAINE
ET HORMONES (VOL. XXVI)**

FRANCE Individuels : 66 €
 Institutions : 86 €
ÉTRANGER Individuels : 75 €
 Institutions : 107 €

Etudiants et internes* : 48 €

* Joindre une photocopie de la carte

INSCRIVEZ-VOUS

**Cet abonnement vous donne le droit à participer aux congrès organisés par les Editions ESKA.
Je serai présent aux journées suivantes :**

 Journées Jean Cohen 2013

29 & 30 novembre 2013, Pavillon Dauphine, Paris

 **XIV^e Journée sur l'AMP de l'Hôpital Américain
de Paris 2013**

 22 novembre 2013, Hôpital Américain de Paris,
 Neuilly-sur-Seine

 Journée Cancers au Féminin 2014

5 février 2014, Pavillon Dauphine, Paris

 **4th International Congress of Breast Disease Centers
2014**

5-6 & 7 février 2014, Pavillon Dauphine, Paris

 Je désire recevoir une convention de formation

BULLETIN D'ABONNEMENT - ANNÉE 2014

à retourner aux Editions ESKA, 12, rue du Quatre-Septembre, 75002 PARIS

 Tél. : 01 42 86 55 65 – Fax : 01 42 60 45 35 – <http://www.eska.fr>

Nom et raison sociale

Adresse

Code postal Ville Pays

 Je souhaite recevoir la revue CANCERS AU FÉMININ (4 numéros)
 Je souhaite recevoir la revue REPRODUCTION HUMAINE ET HORMONES (4 numéros)
 **Je souhaite recevoir la revue CANCERS AU FÉMININ (4 numéros)
+ REPRODUCTION HUMAINE ET HORMONES (4 numéros)**

Nombre d'abonnements Ci-joint la somme de € à l'ordre des Editions ESKA

Je joins mon règlement à l'ordre des Editions ESKA :

 Chèque bancaire

 Carte Bleue Visa n° Date d'expiration :

Signature obligatoire :

 Par virement postal aux Editions ESKA : BNP Paris Champs Elysées 30004/00804/compte : 00010139858 36
 (une facture vous sera retournée comme justificatif de votre paiement)

4^e

Journée Cancers au Féminin

2014

Pavillon Dauphine - Place du Maréchal de Lattre de Tassigny - 75116 Paris-France

Mercredi 5 Février 2014 • PARIS

8:15 - 13:30

“LES ÉVÉNEMENTS DE L'ANNÉE”

DANS LES CANCERS FÉMININS

Communications en français



8:00 - 8:15

(Passy)

8:15 - 9:00

ACCUEIL

SESSION 1 : LES CANCERS FÉMININS, ASPECTS GLOBAUX ET PLURIDISCIPLINAIRES

Présidents : M. ESPIE (Paris), C. MATHELIN (Strasbourg), F. LECURU (Paris)

- Les cancers féminins en France et en Europe
- Les traitements médicamenteux en oncologie : quels futurs ?
- La prise en charge des thérapies ciblées des cancers féminins (cancer du sein exclu)

**C. MATHELIN (Strasbourg)
M. MARTY (Paris)**

P. COMBE (Paris)

9:00 - 9:45

SESSION 2 : SPORT ET CANCERS GYNÉCOLOGIQUES

Responsable de la session : C. CUVIER (Paris)

- Sport et prévention des cancers gynécologiques, mécanismes d'action
- Sport, fatigue, qualité de vie et traitements du cancer du sein
- Activité physique et membre supérieur après chirurgie pour cancer du sein

C. MAITRE (Paris)

C. CUVIER (Paris)

S. VIGNES (Paris)

9:45 - 10:30

SESSION 3 : LES TRAITEMENTS DU CANCER DU SEIN

Responsable de la session : M. ESPIE (Paris)

- Traitement anti-HER2
- Inhibiteurs de M-TOR et hormonothérapie
- Les nouveautés dans les traitements néo-adjuvants

M. ESPIE (Paris)

L. TEIXEIRA (Paris)

S. GIACCHETTI (Paris)

10:30 - 11:00

PAUSE

11:00 - 11:45

SESSION 4 : LA RADIOTHÉRAPIE ET CANCERS FEMININS - Radiothérapie dans le domaine des ganglions lymphatiques

Présidents : Y. BELKACEMI (Paris), C. HENNEQUIN (Paris), JM. BIBAULT (Lille)

- Radiothérapie dans le domaine des ganglions lymphatiques
- Pour :
- Contre :
- La toxicité cardiaque et l'irradiation des ganglions lymphatiques : comment la réduire ?

V. PERNIN, Y. KIROVA (Paris)

C. HENNEQUIN (Paris)

N. GRELLIER, Y. BELKACEMI (Paris)

11:45 - 12:30

SESSION 5 : MÉDECINE NUCLEAIRE ET CANCERS FÉMININS

Responsable de la session : D. GROHEUX (Paris)

Modérateurs : D. LE GULUDEC (Paris), JP. VUILLEZ (Grenoble)

- Place de la TEP-TDM au ¹⁸F-FDG dans le bilan initial du cancer du sein
- Place de la TEP-TDM dans l'évaluation précoce de la chimiothérapie néo-adjuvante du cancer du sein
- Rôle de la TEP-TDM au ¹⁸F-FDG dans les cancers utérins

D. GROHEUX (Paris)

A. COCHET (Dijon)

JL. ALBERINI (Paris)

12:30 - 13:30

DEJEUNER SESSION PLENIÈRE**

- Echographie 3D automatisée combinée avec la mammographie digitale : l'approche multimodale prouvée pour examiner les femmes ayant un tissu mammaire dense

L. TABAR (Stockholm)

** Communication en anglais

4^e

Journée Cancers au Féminin

2014

Pavillon Dauphine - Place du Maréchal de Lattre de Tassigny - 75116 Paris-France

Mercredi 5 Février 2014 • PARIS

13:30 - 17:15

“LES ÉVÉNEMENTS DE L'ANNÉE”

DANS LES CANCERS FÉMININS

Communications en français

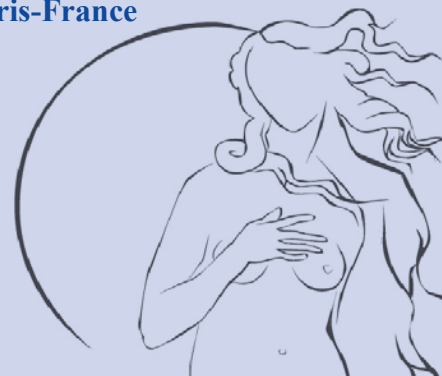

13:30 - 13:45
(Passy)

LECTURE PLENIÈRE

- Evaluation prospective monocentrique du trastuzumab administré concomitamment à la radiothérapie mammaire locorégionale

J. JACOB (Paris)

13:45 - 14:30

SESSION 6 : LES TRAITEMENTS DES CANCERS DE L'OVAIRE

Responsable de la session : E. PUJADE-LAURAINÉ (Paris)
Sous l'égide du groupe français GINECO et du Centre Cancer de la Femme et
Recherche Clinique (Paris Descartes, APHP)
Modérateur : I. RAY-COQUARD (Lyon)

- Faut-il faire toujours plus de chimiothérapie néo-adjuvante ?
- Comment prendre en charge en France les tumeurs de l'ovaire dites rares, mais qui en fait sont assez fréquentes ?
- Où en est-on des thérapies biologiques : anti-angiogéniques, anti-PARP, antirécepteurs des folates ?
- Conclusion

F. LECURU (Paris)

I. RAY-COQUARD (Lyon)

L. GLADIEFF (Toulouse)

I. RAY-COQUARD (Lyon)

14:30 - 15:15

SESSION 7 : LES TRAITEMENTS DES CANCERS DE L'UTERUS

Responsable de la session : F. LECURU (Paris)

- Pelvectomie : quels sont les résultats en 2014 ?
- Les ganglions sentinelles dans le cancer du col utérin : un nouveau standard ?
- Préservation de la fertilité dans les cancers utérins

P. MATHEVET (Lausanne)

P. MATHEVET (Lausanne)

E. ADDA-HERZOG (Paris)

15:15 - 15:45

PAUSE

15:45 - 16:15

LECTURE PLENIÈRE

- Le blocage de l'interaction PD1/PDL1 dans le mélanome métastatique

C. LEBBE (Paris)

16:15 - 17:00

SESSION 8 : FERTILITÉ ET CANCERS

Responsables de la session : M. GRYNBERG (Paris), **R. FRYDMAN** (Suresnes)

- Fertilité chez les femmes traitées pour un cancer dans l'enfance
- Fertilité et radiothérapie
- Fertilité et tumeurs de l'ovaire

H. EL HACHEM (Paris)

S. RIVERA (Paris)

V. FOURCHOTTE (Paris)

17:00 - 17:15

CONCLUSION



The Power to Improve Lives This is what we're here for

Expand the possibilities.

The **Selenia® Dimensions®** 3D system was just the beginning — we've expanded on the technology to include a total solution for tomosynthesis delivering:

- Faster and lower dose 3D mammography made possible with **C-View™** software, which reconstructs 2D images from the 3D data sets and eliminates the need for 2D exposures, while offering superior clinical performance to 2D alone.*
- Fewer procedure steps and exposures compared to stereotactic procedures with the **Affirm™** 3D biopsy option and the **Eviva®** biopsy system. This 3D biopsy option enables a faster and lower dose minimally invasive biopsy procedure.

To learn more visit us at ECR, exhibit 316 Expo C or contact us at info@hologic.com.



*Data on file with Hologic, Inc.

ADS-00934 (11/13) US/International ©Hologic 2014. All rights reserved. Specifications are subject to change without prior notice. Hologic, Affirm, C-View, Dimensions, Eviva, Selenia, and associated logos are trademarks and/or registered trademarks of Hologic, Inc., and/or its subsidiaries in the United States and/or other countries. This information is intended for medical professionals in the U.S. and other markets and is not intended as a product solicitation or promotion where such activities are prohibited. Because Hologic materials are distributed through websites, eBroadcasts and tradeshow, it is not always possible to control where such materials appear. For specific information on what products are available for sale in a particular country, please contact your local Hologic representative or write to womenshealth@hologic.com.

HOLOGIC®
Specializing in extraordinary